

**SIGEP 051 - Afloramento Fossilífero de Oiti,
Bacia do Parnaíba, PI**

PROPOSTA DA ÁREA DE PROTEÇÃO

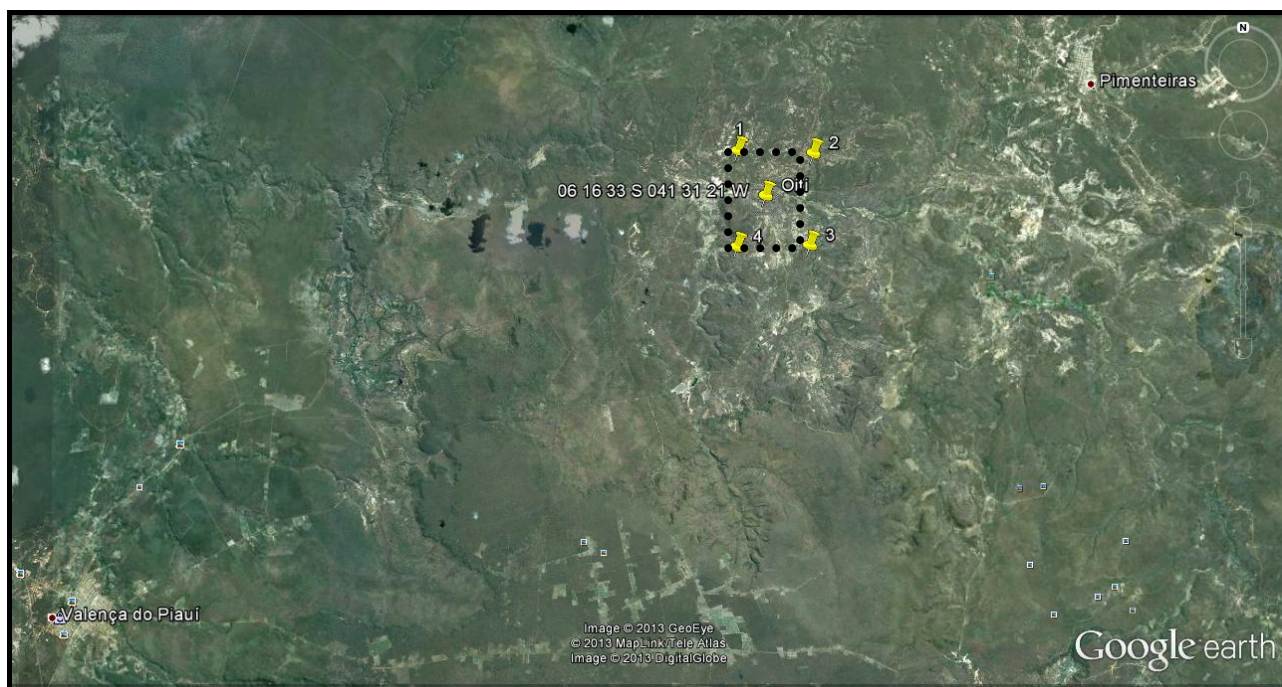

O polígono em linha pontilhada indica a área de proteção proposta, localizada na região sudoeste do município de Pimenteiras (estado do Piauí), próximo à rodovia Valença do Piauí – Pimenteiras (PI-120).

Vértices	Latitude	Longitude
1	6° 15' 48" S	41° 31' 54" W
2	6° 15' 51" S	41° 30' 28" W
3	6° 17' 36" S	41° 30' 32" W
4	6° 17' 38" S	41° 31' 55" W

Área de proteção proposta por Luiza Corral Martins de Oliveira Ponciano.

Data da proposta: 22/01/2013.