

## SIGEP 063 - Pedra Furada de Venturosa – PE PROPOSTA DA ÁREA DE PROTEÇÃO

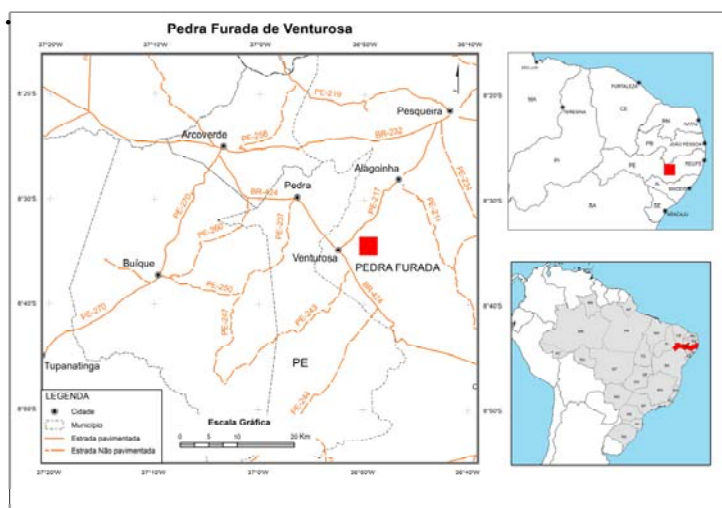
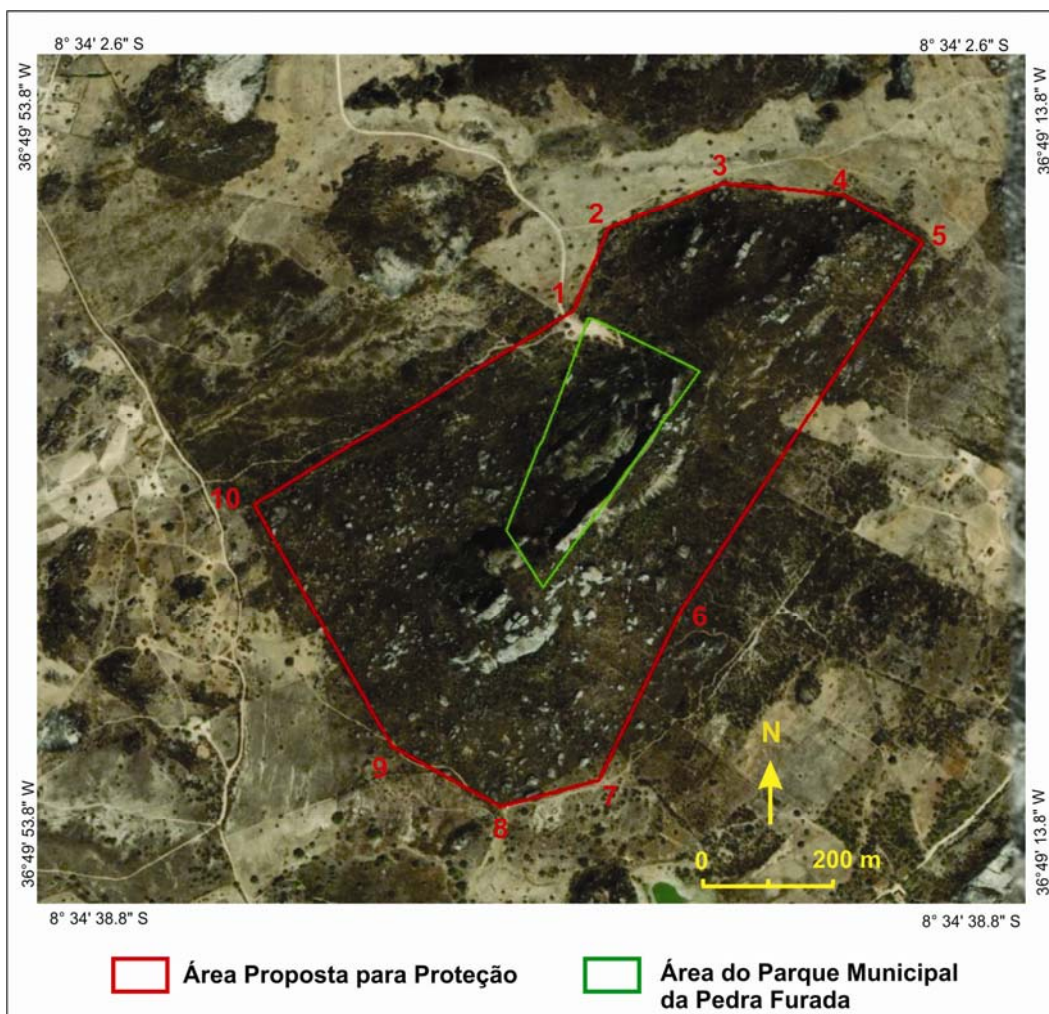

PONTO	COORDENADAS	
	LATITUDE	LONGITUDE
ÁREA DE PROTEÇÃO PROPOSTA		
1	8°34' 12,44"S	36°49' 35,26"W
2	8°34' 7,90"S	36°49' 33,61"W
3	8°34' 5,30"S	36°49' 27,88"W
4	8°34' 5,72"S	36°49' 21,66"W
5	8°34' 8,10"S	36°49' 17,59"W
6	8°34' 27,00"S	36°49' 29,29"W
7	8°34' 35,30"S	36°49' 32,90"W
8	8°34' 36,80"S	36°49' 37,54"W
9	8°34' 34,25"S	36°49' 42,88"W
10	8°34' 22,90"S	36°49' 50,60"W

### Polígono da área de proteção proposto por:

Gorki Mariano (gm@ufpe.br); Paulo de Barros Correia (paulobc@ufpe.br); Rogério Valença Ferreira (rogério.ferreira@cprm.gov.br); Ana Cláudia de Aguiar Accioly (ana.accioly@cprm.gov.br).

**Data da proposta:** 03/06/2013