

SIGEP 080 – Escapamento Estrutural Furnas Proposta de Área de Proteção

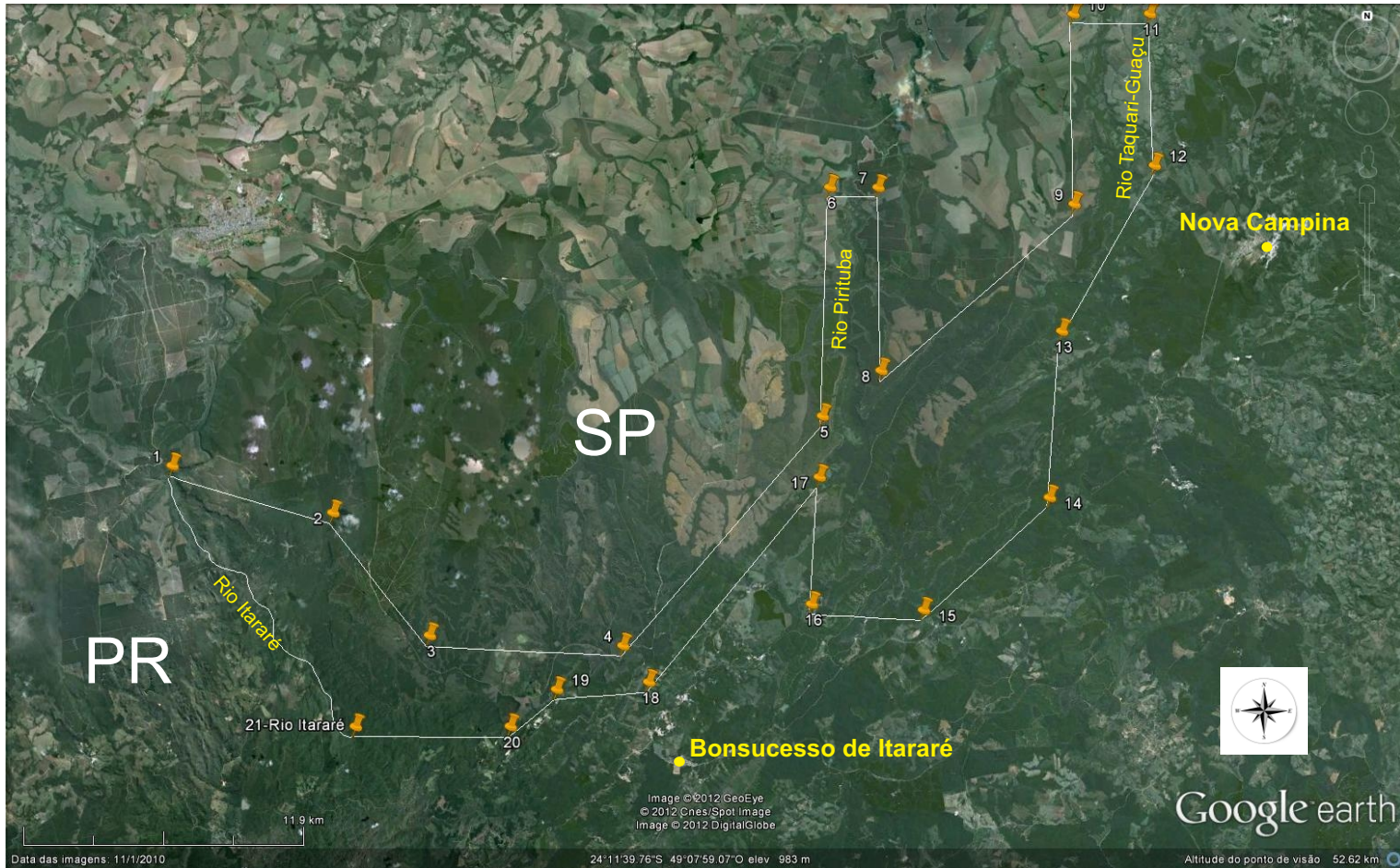

0 6 km 12 km

Projeção UTM/ Datum SAD 69

Coordenadas Localização Escarpas Devonianas		
PONTO	Coordenada Geográfica (aproximada)	
	Latitude	Longitude
Ponto 1	24°12'33.54"S	49°21'29.99"O
Ponto 2	24°13'38.21"S	49°17'25.73"O
Ponto 3	24°16'26.96"S	49°15'0.02"O
Ponto 4	24°16'41.01"S	49°10'8.09"O
Ponto 5	24°11'24.92"S	49° 5'7.29"O
Ponto 6	24° 6'8.55"S	49° 4'55.83"O
Ponto 7	24° 6'8.55"S	49° 3'42.65"O
Ponto 8	24°10'22.17"S	49° 3'38.82"O
Ponto 9	24° 6'31.46"S	48°58'46.27"O
Ponto 10	24° 2'7.15"S	48°58'46.27"O
Ponto 11	24° 2'7.03"S	48°56'51.06"O
Ponto 12	24° 5'37.48"S	48°56'44.29"O
Ponto 13	24° 9'26.84"S	48°59'4.15"O
Ponto 14	24°13'16.49"S	48°59'23.57"O
Ponto 15	24°15'51.75"S	49° 2'33.81"O
Ponto 16	24°15'44.27"S	49° 5'22.94"O
Ponto 17	24°12'48.96"S	49° 5'11.15"O
Ponto 18	24°17'31.87"S	49° 9'29.23"O
Ponto 19	24°17'41.20"S	49°11'47.92"O
Ponto 20	24°18'32.30"S	49°12'58.12"O
Ponto 21 (confluência Rio Itararé e Rio Claro)	24°18'33.50"S	49°16'53.31"O
A partir do ponto 21, a poligonal segue à jusante do Rio Itararé, até o ponto 1.		

Área de Proteção Proposta por:
Celia Regina de Gouveia Souza
Agenor Pereira Souza

Data: Julho/2012

OBS.:

A poligonal circunscreve o "Escarpamento Estrutural Furnas" apenas no Estado de São Paulo, visto que no lado paranaense (cujo limite é o Rio Itararé), a estrutura está inserida na Área de Proteção Ambiental da Escarpa Devoniana (Decreto Estadual nº 1.231 de 27 de março de 1992).

Para o traçado da poligonal foram excluídas as áreas de mineração conhecidas.